

DIN 6921 ISO EN 1665

ALTİKÖŞE BAŞLI FLANŞLI CIVATA CL:8.8 - 10.9 - 12.9

HEXAGON HEAD FLANGE BOLTS

SECHSKANTSCHRAUBE MIT FLANSCH

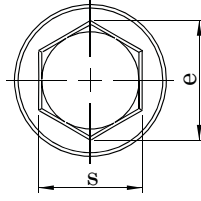
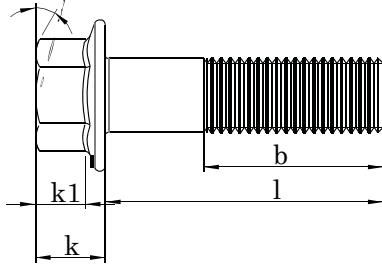

Technical Informations / Teknik Bilgiler

Thread size / Anma çapı (d)		M5	M6	M8	M10	M12	M14	M16
Pitch / Diş adımı	P	0,80	1,00	1,25	1,50	1,75	2,00	2,00
Flange dia / Flanş çapı	dc	11,80	14,20	18,00	22,30	26,60	30,50	35,00
Flange height / Flanş yüksekliği	c	1,00	1,10	1,20	1,50	1,80	2,10	2,40
Head height / Kafa yüksekliği	k	5,40	6,60	8,10	9,20	11,50	12,80	14,40
	k1	2,00	2,50	3,20	3,60	4,60	5,10	5,80
Head width / Anahtar ağız	s min.	7,78	9,78	12,73	14,73	15,73	17,73	20,67
	s max.	8,00	10,00	13,00	15,00	16,00	18,00	21,00
Diagonal / Köşegen	e	8,71	10,95	14,26	16,50	17,62	19,86	23,15
Thread length / Dis uzunluğu	b ¹	16,00	18,00	22,00	36,00	30,00	34,00	38,00
	b ²	-	-	28,00	32,00	36,00	40,00	44,00

Thread size / Anma çapı (d)		M5	M6	M8	M10	M12	M14	M16		
Length / Boy	min.									
	max.									
70		69,40	70,60	11,94	19,11	35,19	57,27	85,89	117,10	150,00
80		79,40	80,60	13,43	21,26	39,03	63,29	94,56	129,00	166,00
90		89,30	90,70		23,41	42,87	69,32	103,20	140,80	181,10
100		99,30	100,70		25,57	46,70	75,35	111,90	152,70	197,00
110		109,30	110,70			81,38	120,60	164,50	212,00	
120		119,30	120,70			87,40	129,30	176,40	228,00	
130		129,20	130,80			92,76	137,00	187,00	242,00	
140		139,20	140,80				145,70	198,80	257,00	
150		149,20	150,80					210,70	273,00	
160		159,20	160,80							
180		179,20	180,80							
200		199,00	201,00							

Values are given in millimeters. / Değerler milimetre olarak verilmiştir.